ÚZEMNÝ PLÁN OBCE GÁNOVCE

SCHÉMA ZÁVÄZNEJ ČASTI - VEREJNOPROSPEŠNÉ STAVBY

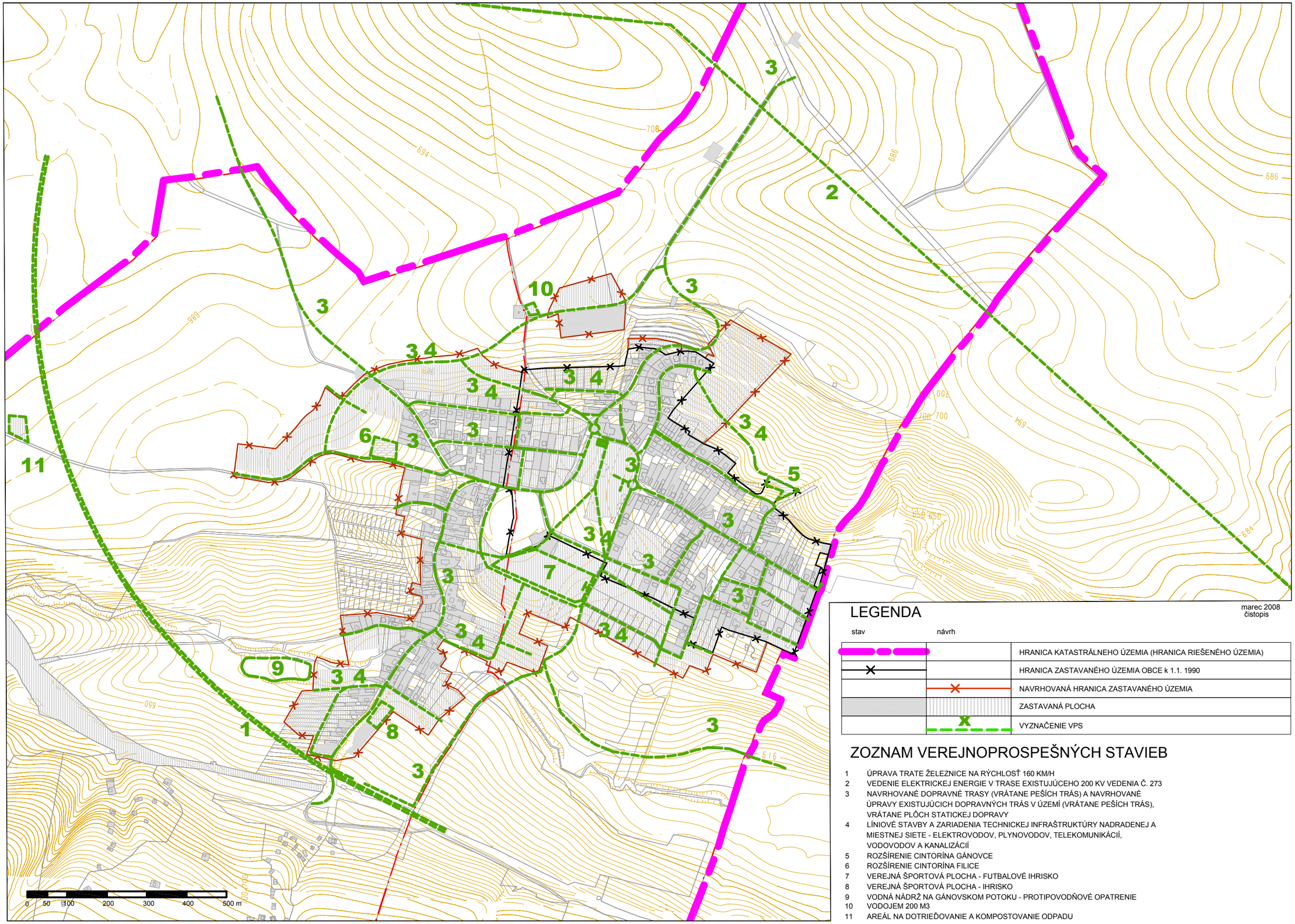

marec 2008
čistopis

LEGENDA

stav	návrh	
		HRANICA KATASTRÁLNEHO ÚZEMIA (HRANICA RIEŠENÉHO ÚZEMIA)
		HRANICA ZASTAVANÉHO ÚZEMIA OBCE k 1.1. 1990
		NAVRHOVANÁ HRANICA ZASTAVANÉHO ÚZEMIA
		ZASTAVANÁ PLOCHA
		VYZNAČENIE VPS

ZOZNAM VEREJNOPROSPEŠNÝCH STAVIEB

1 ÚPRAVA TRATE ŽELEZNICE NA RÝCHLOSŤ 160 KM/H
2 VEDENIE ELEKTRICKEJ ENERGIE V TRASE EXISTUJÚCEHO 200 KV VEDENIA Č. 273
3 NAVRHOVANÉ DOPRAVNÉ TRASY (VRÁTANE PEŠÍCH TRÁS) A NAVRHOVANÉ ÚPRAVY EXISTUJÚCICH DOPRAVNÝCH TRÁS V ÚZEMÍ (VRÁTANE PEŠÍCH TRÁS), VRÁTANE PLÔCH STATICKEJ DOPRAVY
4 LÍNIOVÉ STAVBY A ZARIADENIA TECHNICKEJ INFRAŠTRUKTÚRY NADRADENEJ A MIESTNEJ SIETE - ELEKTROVODOV, PLYNOVODOV, TELEKOMUNIKÁCIÍ, VODOVODOV A KANALIZÁCIÍ
5 ROZŠÍRENIE CINTORÍNA GÁNOVCE
6 ROZŠÍRENIE CINTORÍNA FILICE
7 VEREJNÁ ŠPORTOVÁ PLOCHA - FUTBALOVÉ IHRISKO
8 VEREJNÁ ŠPORTOVÁ PLOCHA - IHRISKO
9 VODNÁ NÁDRŽ NA GÁNOVSKOM POTOKU - PROTIPOVODŇOVÉ OPATRENIE
10 VODOJEM 200 M3
11 AREÁL NA DOTRIEĎOVANIE A KOMPOSTOVANIE ODPADU